

**FORMATO EUROPEO PER IL
CURRICULUM VITAE**



INFORMAZIONI PERSONALI

Dichiarazione sostitutiva di certificazione e Dichiarazione sostitutiva dell'atto di notorietà ai sensi del DPR 445/28.12.2000

Il sottoscritto GIULIANO BASSO, consapevole delle responsabilità penali cui può andare incontro in caso di dichiarazioni mendaci, ai sensi e per gli effetti di cui all'art. 76 del DPR 445/2000 e sotto la propria responsabilità

DICHIARA IL PROPRIO SEGUENTE CURRICULUM VITAE
Ai sensi dell'art. 46 e 47 del DPR 445/2000

Nome	Basso Giuliano
Indirizzo	Calle Priuli, 99 Cannaregio 30121 Venezia
Telefono	0412792119 3341078644
E-mail	giuliano.basso@regione.veneto.it
Nazionalità	italiana
Data di nascita	06/02/1975

ESPERIENZA LAVORATIVA

• 03/09/2007-oggi
Responsabile Posizione Organizzativa tipo A "Edilizia Sismica e Sportiva" e prezzario regionale – c/o Area Infrastrutture, Trasporti, Lavori Pubblici e Demanio del Territorio - Direzione Programmazione Lavori Pubblici ed Edilizia – Unità Organizzativa Lavori Pubblici - Funzionario Tecnico a tempo indeterminato (cat. D1/3 CCNL Regioni ed Autonomie Locali). Assunzione dal 03/09/2007. Responsabile di ufficio dal 2010. Componente Titolare presso la Commissione Tecnica Regionale Decentrata, istituita ai sensi della L.R. 27 del 7/11/03, presso l'Unità Organizzativa Genio Civile di Vicenza. Collaudatore tecnico – amministrativo di numerose opere pubbliche dal 2010, iscritto all'Albo Regionale dei Collaudatori Tecnici fino alla sua soppressione avvenuta con legge novembre 2022.

Componente del Settore Ricostruzione e Riparazione del Commissario Delegato per gli interventi urgenti in favore delle popolazioni colpite dagli eventi sismici che hanno interessato il territorio delle Province di Bologna, Modena, Ferrara, Mantova, Reggio Emilia e Rovigo il 20 e 29 maggio 2012.

Dal 2007 al 2009 Istruttore Tecnico addetto all'Ufficio Edilizia Scolastica
Regione del Veneto, Calle Priuli n. 99 – 30121 Venezia

• Nome e indirizzo del datore di lavoro

• Tipo di azienda o settore
• Tipo di impiego

• Principali mansioni e responsabilità

REGIONE DEL VENETO - LAVORI PUBBLICI

Tempo indeterminato

Coordinamento tecnico-amministrativo delle attività connesse con la programmazione e con la gestione di leggi statali e regionali per interventi in una pluralità di materie (edilizia, sismica, norme tecniche, edilizia sportiva) con riferimento:

a) alla stesura dei bandi, all'istruttoria delle istanze di accesso ai finanziamenti, alla programmazione, alla gestione ed al monitoraggio dei contributi assegnati in materia di Edilizia in zona sismica e sportiva, sia per fondi statali o regionali che comunitari (POR

FESR); gestione dei contributi del "Fondo per investimenti straordinari della Presidenza del Consiglio dei Ministri, istituito ai sensi dell'articolo 32-bis del decreto-legge 30 settembre 2003, n° 269, convertito, con modificazioni, dalla legge 24 novembre 2003, n° 326 ed incrementato con legge 24 dicembre 2007, n. 244" per adeguamento antisismico di edifici scolastici annualità statali dal 2008 al 2013, nonché dei bandi per l'impiantistica sportiva L.R. 8 dell'11/05/2015 "Disposizioni generali in materia di attività motoria e sportiva" art. 10 c. 1 lett. a);

b) collaborazione con le strutture nazionali, regionali e degli enti locali in materia di Norme Tecniche sulle Costruzioni ed Edificazione in Zona Sismica, elaborazione e diffusione di atti di indirizzo e documenti orientativi per favorire la divulgazione e la comprensione della normativa in materia di appalti, norme tecniche sulle costruzioni, edificazione in zona sismica;

c) Predisposizione atti, progetti e relazioni per la Commissione Sismica Regionale;

d) Predisposizione del Piano Pluriennale per lo sport (art. 6 L.R. 8/2015) e del Piano esecutivo annuale per lo sport (art. 7 L.R. 8/2015) relativamente alla materia dell'impiantistica sportiva.

e) Attività relative al prezzario regionale opere pubbliche.

Responsabile delle attività di gestione tecnico amministrativa (programmazione, istruttoria, gestione finanziaria, monitoraggio stato attuazione) per contributi relativi ad indagini di microzonazione sismica, ad interventi pubblici e privati di rafforzamento locale, miglioramento sismico, adeguamento sismico, e per contributi ad impiantistica sportiva (L.R. 8/2015 art. 11) per i seguenti importi:

Totale a novembre 2021: gestione di circa 1000 contributi per oltre 60 milioni di euro. Attività di consulenza ad enti e professionisti in tema di verifiche sismiche OPCM 3274/03, autorizzazioni in zona sismica (art. 94 del DPR 380/01), impiantistica sportiva. In qualità di Componente Titolare della Commissione Tecnica Regionale Decentrata: pareri sui principali progetti (di importo prefissato), loro varianti, e concessioni di competenza del Genio Civile di Vicenza.

Coordinamento e organizzazione del personale dell'ufficio, attualmente consistente in 3 risorse.

Collaudatore tecnico amministrativo e statico di numerose opere pubbliche.

Abilitato all'esecuzione di Collaudi Statici (iscrizione all'Albo dell'Ordine degli Ingegneri da oltre 10 anni).

Lavori Pubblici:

Periodo della prestazione: 2010-2014

Committente: Regione del Veneto – Venezia

Titolo dell'opera: Lavori di manutenzione straordinaria per la sostituzione degli impianti di climatizzazione presso la sede regionale di Palazzo Linetti.

Tipo di prestazione: Assistente al Responsabile Unico del Procedimento.

Ubicazione dell'opera: Cannaregio 99, Venezia;

Lavori Pubblici:

Periodo della prestazione: 2014

Committente: Regione del Veneto – Venezia

Titolo dell'opera: Lavori di rialzo arginale in sinistra idraulica del fiume Adige in Comune di Verona tra il ponte FF.SS. MI – VE ed il ponte in località Porto S. Pancrazio. Importo lavori a base d'appalto € 516.923,94 compresi oneri per la sicurezza. Importo € 620.308,73

Tipo di prestazione: Collaudatore tecnico amministrativo.

Ubicazione dell'opera: Provincia di Verona;

Lavori Pubblici:

Periodo della prestazione: 2015

Committente: Regione del Veneto – Venezia

Titolo dell'opera: Progetti a regia regionale. Azione 3.1.2. "Salvaguardia ambientale, difesa del suolo, controllo dell'emergenza e del rischio tecnologico".

Soggetto Attuatore: Sezione bacino idrografico Adige Po – Sezione di Verona

Progetto denominato: "Interventi di messa in sicurezza idraulica del sistema Alpone, Chiampo, Aldegà – 2° Stralcio – Opere di consolidamento arginale del torrente Alpone nel tratto compreso tra Monteforte d'Alpone e San Bonifacio". Importo € 653.577,58

Tipo di prestazione: Collaudatore tecnico amministrativo.

Ubicazione dell'opera: Provincia di Verona;

Lavori Pubblici:

Periodo della prestazione: 2016

Committente: Regione del Veneto – Venezia

Titolo dell'opera: Sezione Bacino Idrografico Adige PO – Sezione di Verona – Progetti a regia regionale. Azione 3.1.2. "Salvaguardia ambientale, difesa del suolo, controllo dell'emergenza e del rischio tecnologico".

Soggetto Attuatore: Sezione bacino idrografico Adige Po – Sezione di Verona

Progetto denominato: "Interventi di messa in sicurezza idraulica del sistema Alpone, Chiampo, Aldegà – 1° Stralcio – Opere di consolidamento arginale del torrente Alpone nel tratto compreso tra San Bonifacio e Albaredo". Importo € 969.285,18

Tipo di prestazione: Collaudatore tecnico amministrativo.

Ubicazione dell'opera: Provincia di Verona;

Lavori Pubblici:

Periodo della prestazione: 2017-2018

Committente: Regione del Veneto – Venezia

Titolo dell'opera: U.O Genio Civile di Verona – Realizzazione di una diaframmatura sull'argine sinistro del fiume Adige in località Bergosso del Comune di Terraso – Importo Euro 870.861,97.

Tipo di prestazione: Collaudatore tecnico amministrativo.

Ubicazione dell'opera: Provincia di Verona;

Lavori Pubblici:

Periodo della prestazione: 2017-2018

Committente: Regione del Veneto – Venezia

Titolo dell'opera: Direzione Operativa – Progetto di riqualificazione ambientale e turistica e riordino delle opere di difesa delle fasce costiere e delle foci fluviali tra Piave e Livenza in Comune di Caorle (VE) Importo Euro 1.159.800,00.

Tipo di prestazione: Collaudatore tecnico amministrativo.

Ubicazione dell'opera: Provincia di Venezia;

Lavori Pubblici:

Periodo della prestazione: 2020-2022

Committente: Consorzio di Bonifica Adige Bacchiglione – Padova

Titolo dell'opera: Consorzio di Bonifica Adige Bacchiglione – ID018-12 Interventi strutturali in rete minore di bonifica. Ricalibratura di reti di bonifica gestione di invasi e recapito finale nel bacino Noventana - 2° STRALCIO" – Importo Euro 1.300.000,00.

Tipo di prestazione: Collaudatore tecnico amministrativo.

Ubicazione dell'opera: Provincia di Padova;

Lavori Pubblici:



Periodo della prestazione: 2021-2023

Committente: Consorzio di Bonifica Veneto Orientale – San Donà di Piave (VE)

Titolo dell'opera: Consorzio di Bonifica Veneto Orientale – SCARICO DEI DEFLUSSI ORDINARI DELLA RETE DI BONIFICA DEL BACINO CAVALLINO AL DI FUORI DELLA LAGUNA – 1° e 2° STRALCIO” – Importo Euro 2.562.657,58.

Tipo di prestazione: Collaudatore tecnico amministrativo e statico.

Ubicazione dell'opera: Interventi vari in Comune di Cavallino – Treporti (VE);

Alcuni incarichi di collaudo tecnico amministrativo in corso.

Relatore a numerosi corsi e convegni in materia di edilizia sismica, bioedilizia, prezzi e lavori pubblici.

01/04/2003 – 02/09/2007

Dipendente dell'Ufficio Progettazione e Direzione Lavori presso il **Consorzio di Bonifica Destra Piave di Treviso**, con funzioni di responsabilità nei progetti di ingegneria e manutenzione delle opere dell'Ente. 6° livello

Consorzio di Bonifica Destra Piave di Treviso, Via San Nicolò 33 Treviso

• Nome e indirizzo del datore di lavoro

• Tipo di azienda o settore

• Tipo di impiego

• Principali mansioni e responsabilità

Lavori Pubblici

Tempo indeterminato

Progettazione, direzione lavori, coordinamento in fase di progettazione ed esecuzione sicurezza relativamente agli appalti del Consorzio (in particolare, progetti di scavo e risezionamento di canali di bonifica, fitodepurazione ed opere annesse, opere di conversione dell'irrigazione di comprensori da scorrimento a pluvirrigazione, impianti idrovori). Addetto al Servizio di Prevenzione e Protezione dal 2005. Responsabile del Servizio Prevenzione e Protezione dal luglio 2007.

Durante il periodo da dipendente ho progettato, diretto o ho avuto un ruolo nel procedimento, per progetti di ingegneria e manutenzione delle opere dell'Ente per oltre 10 milioni di Euro.

Elenco non esaustivo dei principali lavori svolti in qualità di dipendente:

Periodo della prestazione: 2003-2004

Committente: Consorzio di Bonifica Destra Piave (TV)

Titolo dell'opera: Interventi di disinquinamento della Laguna di Venezia, riescavi di canali e fitodepurazione (Laguna 2).

Tipo di prestazione: Assistente al Direttore Lavori e Coordinatore in fase di progettazione ed esecuzione.

Ubicazione dell'opera: Monastier di Treviso – San Biagio di Callalta e Roncade (TV);

Periodo della prestazione: 2003-2005

Committente: Consorzio di Bonifica Destra Piave (TV)

Titolo dell'opera: Realizzazione Impianto Pluvirriguo Arcade – Nervosa 1° Stralcio.

Tipo di prestazione: Coordinatore in fase di esecuzione.

Ubicazione dell'opera: Spresiano – Nervosa della Battaglia (TV)

Periodo della prestazione: 2004-2007

Committente: Consorzio di Bonifica Destra Piave (TV)

Titolo dell'opera: Adeguamento dell'impianto pluvirriguo Spinelli – 1° Stralcio e 2° Stralcio, località Spresiano – Villorba (TV), realizzazione cabina di pompaggio e opere annesse

Tipo di prestazione: Coprogettista e Coordinatore in fase di progettazione ed esecuzione.

Ubicazione dell'opera: Spresiano – Villorba (TV).

Periodo della prestazione: 2006-2007

Committente: Consorzio di Bonifica Destra Piave (TV)

Titolo dell'opera: Interventi di disinquinamento della Laguna di Venezia, riescavi di canali e fitodepurazione (Laguna 3).

Tipo di prestazione: Progettista.

Ubicazione dell'opera: Monastier di Treviso – San Biagio di Callalta e Roncade (TV), Meolo (VE);

01/06/2002 – 15/03/2003

- Nome e indirizzo del datore di lavoro
- Tipo di azienda o settore
- Tipo di impiego
- Principali mansioni e responsabilità

Dipendente dell'impresa stradale ed edile I.F.A.F SpA di Noventa di Piave (VE)

Lavori pubblici

Contratto da dipendente formazione e lavoro

Responsabile del Servizio di Prevenzione e Protezione e Responsabile dell'area sicurezza aziendale in data 01/07/2002 e di Responsabile della Qualità (UNI EN ISO 9002:1994); conduzione di cantieri stradali ed edili di medie dimensioni, della presa visione degli elaborati messi a disposizione dalle stazioni appaltanti e della successiva valutazione della convenienza dell'impresa alla partecipazione alle gare d'appalto, della stesura, in seguito alla valutazione dei rischi, dei Piani Operativi di Sicurezza per lavori edili e stradali.

01/04/2002 – 31/12/2005

- Nome e indirizzo del datore di lavoro
- Tipo di azienda o settore
- Tipo di impiego
- Principali mansioni e responsabilità

Libero professionista in forma singola e associata STUDIO ASSOCIATO DI PROGETTAZIONE BASSO & PRAVATO, via Chimenton n. 10 30027 San Donà di Piave (VE)

Edilizia privata

Libero professionista

PROGETTAZIONE STRUTTURALE, SICUREZZA CANTIERI E DIREZIONE LAVORI.

Elenco dei principali lavori eseguiti dallo studio durante i 3 anni di attività:

Periodo della prestazione: 2002

Committente: Poles Costruzioni s.a.s. (San Donà di Piave)

Titolo dell'opera

Progetto per la realizzazione di edificio trifamiliare lotto 4.4, di un edificio trifamiliare lotto 4.3, 2 edifici A e B per 12 appartamenti uso residenziale nei lotti 3.2 e 3.3

Tipo di prestazione: Modellazione agli elementi finiti e progettazione strutturale

Ubicazione dell'opera: San Donà di Piave



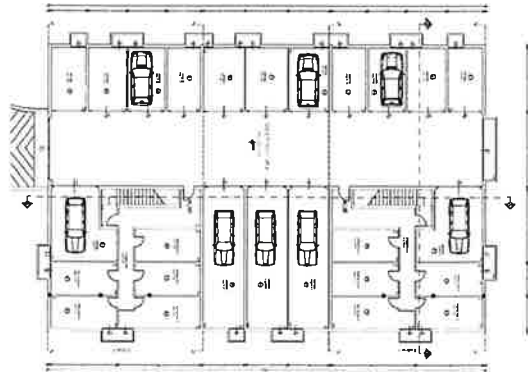

Periodo della prestazione: 2002

Committente: Studio Arch. Max Basso (San Donà di Piave)

Titolo dell'opera: Progetto per la costruzione di edificio unifamiliare uso abitazione

Tipo di prestazione: Modellazione agli elementi finiti e progettazione strutturale

Ubicazione dell'opera: San Donà di Piave

Periodo della prestazione: 2002

Committente: Studio Arch. Max Basso (San Donà di Piave)

Titolo dell'opera

Opere di lattoneria, lavori di manutenzione dei frontalini dei balconi, opere di dipintura del cornicione, vano scale, muri maestri, balconi, basculanti, ferriate – Cantiere di Via del Perer n° 8

Tipo di prestazione: Redazione Piano di Sicurezza e Coordinamento – Coordinamento in Fase di Esecuzione

Ubicazione dell'opera: San Donà di Piave

Periodo della prestazione: 2002

Committente: Studio Associato Basso - D'Andrea (San Donà di Piave)

Titolo dell'opera

Progetto per la realizzazione di 2 edifici bifamiliari, lotto 7 e 8

Tipo di prestazione: Modellazione agli elementi finiti e progettazione strutturale

Ubicazione dell'opera: Cessalto (TV)

Periodo della prestazione: 2003

Committente: Poles Costruzioni s.a.s. (San Donà di Piave)

Titolo dell'opera

Costruzione di edificio ad uso industriale con annesse n° 2 palazzine uso uffici.

Tipo di prestazione: Modellazione agli elementi finiti e progettazione strutturale

Ubicazione dell'opera: San Donà di Piave

Periodo della prestazione: 2003

Committente: San Donà Costruzioni s.a.s di Cappelletto Dr. Massimo (San Donà di Piave)

Titolo dell'opera

Progetto di 2 fabbricati bifamiliari uso abitazione Fg 5 M.le 191 lotti 2 e 4.

Tipo di prestazione: Modellazione agli elementi finiti e progettazione strutturale

Ubicazione dell'opera: Noventa di Piave

Periodo della prestazione: 2003

Committente: Studio di Architettura Arch. Gian Luigi Ongaretto (San Donà di Piave)

Titolo dell'opera

Progetto di costruzione di un edificio unifamiliare.

Tipo di prestazione: Modellazione agli elementi finiti e progettazione strutturale

Ubicazione dell'opera: San Donà di Piave

Periodo della prestazione: 2003

Committente: Studio Associato Bozzato – Scooco (San Donà di Piave)

Titolo dell'opera

Costruzione di edificio trifamiliare Via Monte Olimpo – Area Unitaria di Intervento 17/C, lotto n. 25 Fg. 32..

Tipo di prestazione: Modellazione agli elementi finiti e progettazione strutturale

Periodo della prestazione: 2004

Committente: Studio Associato Basso - D'Andrea (San Donà di Piave)

Titolo dell'opera

Progetto di manutenzione straordinaria e ristrutturazione di un fabbricato ad uso garage ed accessori della residenza e per la realizzazione di una pensilina

Tipo di prestazione: Modellazione agli elementi finiti e progettazione strutturale

Ubicazione dell'opera: San Donà di Piave

Periodo della prestazione: 2003

Committente: Serenissima Gas Spa

Titolo dell'opera



Progetto di ristrutturazione ed ampliamento di un edificio esistente e realizzazione di una struttura coperta ad uso ricovero automezzi e Progetto per la costruzione della nuova sede tecnico-operativa della Serenissima Gas Spa

Tipo di prestazione: Modellazione agli elementi finiti e progettazione strutturale

Ubicazione dell'opera: San Donà di Piave

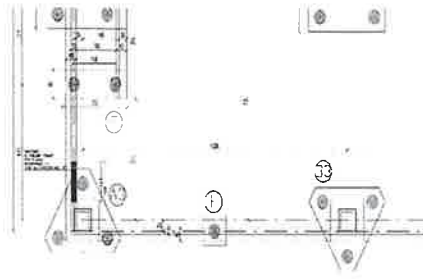
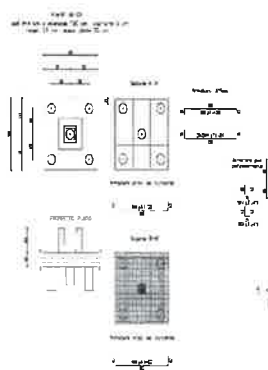
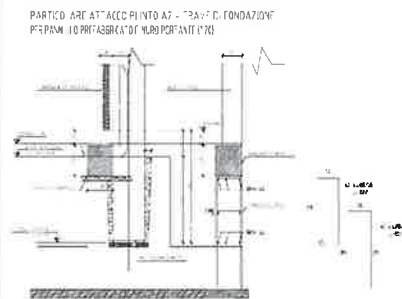
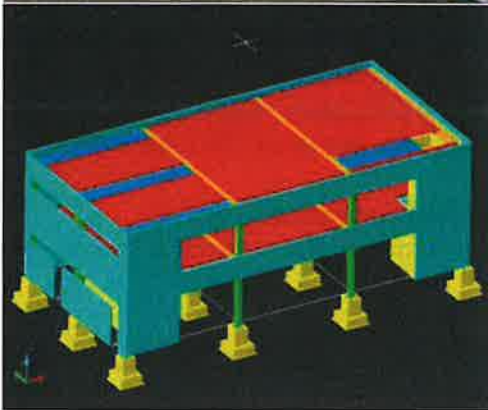

PIANTA DI FONDAZIONE ±0.00 (imposta pilastri -1.30 m)

Periodo della prestazione: 2003-2004



Committente: Casaidea s.r.l. ed Impresa Edile A. Dedin s.r.l. (San Donà di Piave)

Titolo dell'opera

Progetto per la costruzione di 2 edifici residenziali di 14 unità nel lotto 4.8. e di 10 unità nel lotto 4.7 dell'ambito di intervento unitario 3°.

Tipo di prestazione: Modellazione agli elementi finiti e progettazione strutturale

Ubicazione dell'opera: San Donà di Piave

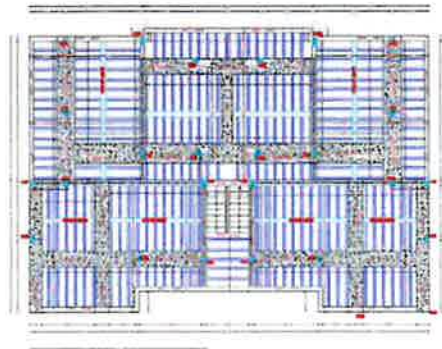

PIANTA MEDIOCORRADO

CORRIDOIO TIPO MURO CM 25

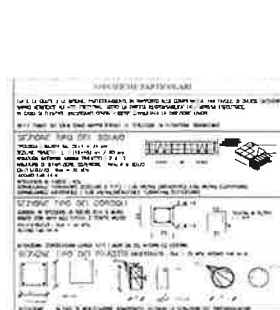
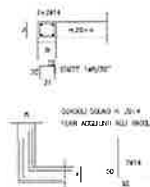

Periodo della prestazione: 2004

Committente: Vittoria S.r.l (San Donà di Piave)

Titolo dell'opera

Costruzione di edificio residenziale ad uso abitazione, composto da n. 32 monolocali, nel lotto A3.1 ambito di intervento

Tipo di prestazione: Modellazione agli elementi finiti e progettazione strutturale

Ubicazione dell'opera: San Donà di Piave



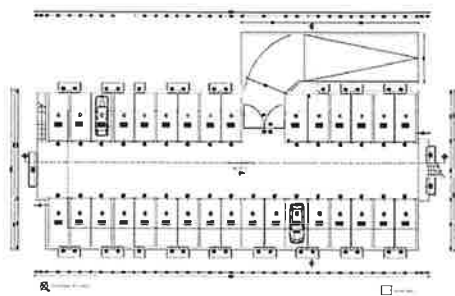

ARMATURA SCA. A 4 SB. L20

PARTICOLARE ARMATURA
SETTI DELLE SCALE ESTERNE

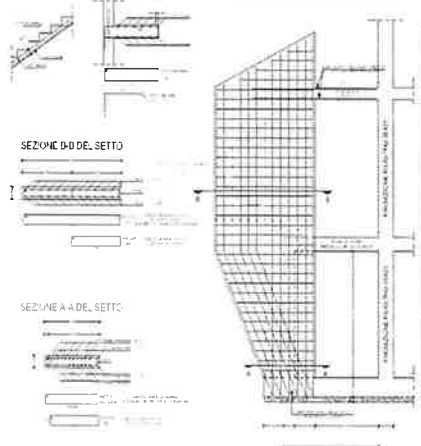

Periodo della prestazione: 2004



Committente: Impresa Edile, A. Dedin s.r.l. (San Donà di Piave)

Titolo dell'opera

Progetto per la realizzazione di edificio bifamiliare

Tipo di prestazione: Modellazione agli elementi finiti e progettazione strutturale

Ubicazione dell'opera: San Donà di Piave

Periodo della prestazione: 2004

Committente: Studio Arch. Max Basso (San Donà di Piave)

Titolo dell'opera

Progetto di ampliamento di un edificio in zona residenziale Via Montale 30-32

Tipo di prestazione: Redazione Piano di Sicurezza e Coordinamento – Coordinamento in Fase di Esecuzione

Ubicazione dell'opera: Noventa di Piave

Periodo della prestazione: 2004

Committente: Immobiliare Cà Boldù s.r.l. (San Donà di Piave)

Titolo dell'opera

Progetto per la realizzazione di edificio bifamiliare lotto 6.0 del piano norma N. 11

Tipo di prestazione: Redazione Piano di Sicurezza e Coordinamento – Coordinamento in Fase di Esecuzione

Ubicazione dell'opera: San Donà di Piave

Periodo della prestazione: 2004

Committente: Studio Legale Avv. Angelo Lorenzon (San Donà di Piave)

Titolo dell'opera

Attività di consulenza in progettazione

Tipo di prestazione: Consulenza strutturale in materia nell'ambito di un piano di ristrutturazione per la sostituzione della catena di una capriata con un arco metallico.

Ubicazione dell'opera: San Donà di Piave



11/06/2001 – 05/03/2002:

- Nome e indirizzo del datore di lavoro
- Tipo di azienda o settore
- Tipo di impiego
- Principali mansioni e responsabilità

Ministero della Difesa – Comando Genio Nord di Padova, Prato della Valle Padova

Lavori pubblici

Ufficiale di complemento

Ufficiale di Complemento (Sottotenente) addetto alla Sezione Lavori del Comando Genio Nord di Padova: analisi istruttoria, ai fini della loro validazione (ai sensi della Legge 109/94) di progetti, di capitolati speciali d'appalto riguardanti i lavori che l'Amministrazione militare sosteneva per la manutenzione delle infrastrutture militari di Veneto, Trentino Alto Adige e Friuli Venezia Giulia. Mi sono congedato senza demerito il 05/03/2002.

ISTRUZIONE E FORMAZIONE

• 1994-2000

Anno 2000 (11 ottobre): Laurea in ingegneria Civile v.o. ind. Idraulica presso l'Università degli Studi di Padova 100/110.

Abilitazione alla professione di ingegnere nella sessione autunnale del 2000, e iscrizione dal gennaio 2001 all'Albo degli ingegneri della provincia di Venezia n. 3080 – Sez. A.

- Nome e tipo di istituto di istruzione o formazione

Università degli Studi di Padova

- Principali materie / abilità professionali oggetto dello studio

Costruzioni, Idraulica

- Qualifica conseguita

Laurea

- Livello nella classificazione nazionale (se pertinente)

Laurea vecchio ordinamento

• 1989-1994

1989 - 1994

- Nome e tipo di istituto di istruzione o formazione

Maturità scientifica punteggio 60/60

- Principali materie / abilità professionali oggetto dello studio

Competenze scientifiche e umanistiche.

- Qualifica conseguita

Liceo Scientifico Statale "G. Galilei" – San Donà di Piave (VE)

- Livello nella classificazione nazionale (se pertinente)

-

-

Corsi di formazione

Frequenza numerosi corsi in materia edilizia, sismica, sicurezza, cantieristica, appalti dal 2000 ad oggi.

Di seguito si riportano i più significativi in quanto abilitanti:

11/2001 – 01/2002: Corso per Coordinatore per la Sicurezza nei cantieri temporanei e mobili ai sensi del D. Lgs. 494/96 integrato dal D. Lgs. 528/99 della durata di 120 ore, con aggiornamento 40 ore a dicembre 2012 e febbraio 2018.

2006 – 2007: Corso per Responsabile del servizio di Prevenzione e Protezione con esame finale Mod. A, B, C.

12/2012: Corso Aggiornamento Coordinatori in fase di progettazione ed esecuzione dell'opera – 40 ore – D.Lgs 81/08 e s.m.i. – All. XV

12/2017-02/2018: Corso Aggiornamento Coordinatori in fase di progettazione ed esecuzione dell'opera – 40 ore – D.Lgs 81/08 e s.m.i. – All. XV

12/2022-01/2023: Corso Aggiornamento Coordinatori in fase di progettazione ed esecuzione dell'opera – 40 ore – D.Lgs 81/08 e s.m.i. – All. XV

Relatore a numerosi corsi e convegni in materia di bioedilizia, sismica, lavori pubblici, prezzario regionale.

San Donà di Piave, 11/09/2025

Ing. Giuliano Basso

CAPACITÀ E COMPETENZE

PERSONALI

Acquisite nel corso della vita e della carriera ma non necessariamente riconosciute da certificati e diplomi ufficiali.

MADRELINGUA **Italiana**

ALTRE LINGUA

Inglese

- Capacità di lettura **Buona**
- Capacità di scrittura **Buona**
- Capacità di espressione orale **Buona**

CAPACITÀ E COMPETENZE **Buone**

RELAZIONALI

Vivere e lavorare con altre persone, in ambiente multiculturale, occupando posti in cui la comunicazione è importante e in situazioni in cui è essenziale lavorare in squadra (ad es. cultura e sport), ecc.

CAPACITÀ E COMPETENZE

ORGANIZZATIVE

Ad es. coordinamento e amministrazione di persone, progetti, bilanci; sul posto di lavoro, in attività di volontariato (ad es. cultura e sport), a casa, ecc.

Vedi esperienza lavorativa precedentemente descritta

CAPACITÀ E COMPETENZE

TECNICHE

Con computer, attrezzature specifiche, macchinari, ecc.

Significativa esperienza accumulata nell'uso di programmi computerizzati di disegno e non come Word, Excel, PowerPoint, Autocad

CAPACITÀ E COMPETENZE

ARTISTICHE

Musica, scrittura, disegno ecc.

///

ALTRE CAPACITÀ E COMPETENZE

Competenze non precedentemente indicate.

///

PATENTE O PATENTI

Patente di guida A e B

Autorizzo il trattamento dei miei dati personali ai sensi del Decreto Legislativo 30 giugno 2003, n. 196 "Codice in materia di protezione dei dati personali".

DATA 11/09/2025

FIRMA



