



PR Veneto FESR 2021-2027

**SOSTEGNO AI PROGRAMMI DI
INTERNAZIONALIZZAZIONE DELLE PMI.
BANDO PIF – PROGETTI INTEGRATI DI FILIERA.
ANNUALITÀ 2023-2024**

Direzione Industria Artigianato Commercio e Servizi e Internazionalizzazione
delle Imprese



2021
2027

SOSTEGNO AI PROGRAMMI DI INTERNAZIONALIZZAZIONE DELLE PMI

*Programmazione regionale FESR 2021-2027 -> stanziati **14 milioni di euro** a favore dell'**Azione 1.3.6** per sostenere le imprese venete nello sviluppo di percorsi di internazionalizzazione finalizzati a consentire l'accesso o il consolidamento nei mercati esteri.*

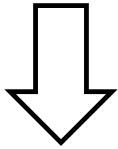

PROGETTI INTEGRATI DI FILIERA - FINALITÀ

***Promuovere** la proiezione internazionale di filiere produttive venete di eccellenza, facilitando altresì la propensione a “fare sistema” delle PMI.*

***Stimolare** la collaborazione tra aziende di dimensioni e grado di internazionalizzazione differenti, per permettere alle imprese meno internazionalizzate e che necessitano di supporto conoscitivo e logistico, di raggiungere e conquistare maggiori spazi di mercato.*

PIF – PROGETTI INTEGRATI DI FILIERA

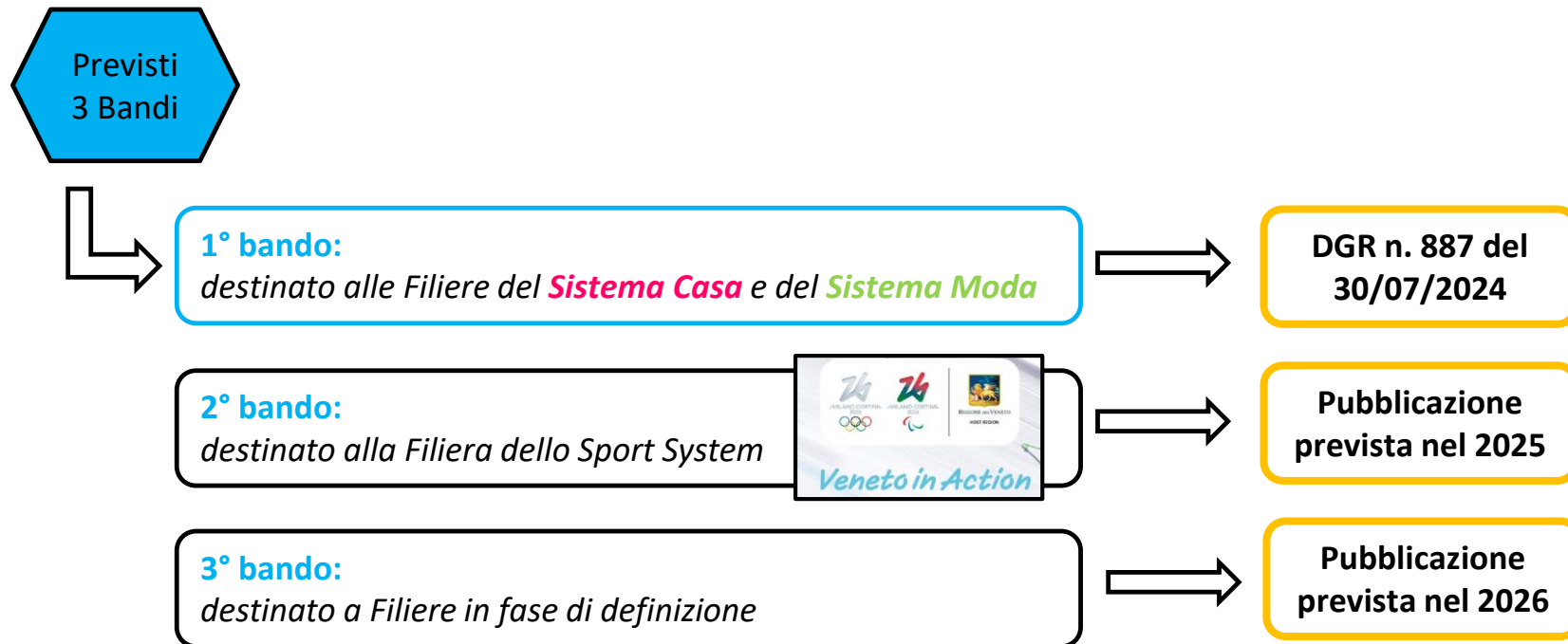

*L'indagine statistica (Direzione Sistema dei Controlli, Attività ispettive e Sistar) ha evidenziato come le Filiere del **Sistema Casa** e del **Sistema Moda** presentino un profilo estremamente interessante per il loro collegamento con i mercati esteri e la platea di imprese potenzialmente coinvolte (incluso rispettivamente **circa 120.000 e 25.000 imprese**, ovvero più di un terzo del totale delle imprese venete - dati 2019-2020).*

*Tali Filiere si collocano ai vertici del sistema regionale in termini di valore aggiunto (**complessivi 23 miliardi di euro**), che le rende particolarmente adatte ad essere oggetto di un'iniziativa volta ad ampliare gli orizzonti commerciali delle imprese, valorizzando il **“saper fare” veneto**.*

INDIVIDUAZIONE DELLE FILIERE

↳ Allineamento con la **Tavola di raccordo tra Filiere produttive e classificazione ATECO 2007** proposta dal MISE -> il concetto di filiera supera la stretta logica tecnica dei settori industriali, richiamando affinità e collegamenti di mercato tra diversi comparti produttivi e di servizio.

↳ Rielaborazione delle categorie interessate, non ritenendo strategiche nel focus dell'iniziativa le attività commerciali che incidono in misura limitata sui valori dell'interscambio internazionale (rif. Art. 4 e Appendice III del Bando).

- produzioni del legno
- fabbricazione dei mobili
- produzioni in ceramica
- apparecchi per uso domestico
- attività collegate di design

Sistema Casa



- industrie tessile e dell'abbigliamento
- industrie conciarie
- calzaturiero
- industrie della gioielleria
- industrie dell'occhialeria
- attività collegate di design

Sistema Moda



BENEFICIARI DEL CONTRIBUTO

MICRO, PMI e LIBERI PROFESSIONISTI/LAVORATORI AUTONOMI

- con sede operativa nel territorio della Regione del Veneto
- regolarmente iscritte come «Attive» nel Registro Imprese
- che esercitano un'attività economica inerente il **Sistema Casa** o il **Sistema Moda** (rif. Codici ATECO in *Appendice III* del Bando)
- che non sono in stato di fallimento/liquidazione/concordato/amministrazione controllata
- che non operano nei settori esclusi dal Reg. UE 2831/2023
- presentano una situazione di Regolarità contributiva



STRUTTURA

FASE I

FASE II

Partecipazione al **Piano di attività** del PIF, da svolgersi collettivamente ed **erogate a titolo gratuito**, che partono dalla valutazione del grado di maturità internazionale delle imprese **per arrivare alla definizione di una Strategia di Internazionalizzazione**

Attuazione di **investimenti** in materia di internazionalizzazione, con il supporto di un **contributo a fondo perduto**, effettuati da parte delle imprese che avranno concluso positivamente le attività di cui alla prima FASE I e **previsti nella Strategia di Internazionalizzazione elaborata**.



PIANO ATTIVITÀ

FASE I

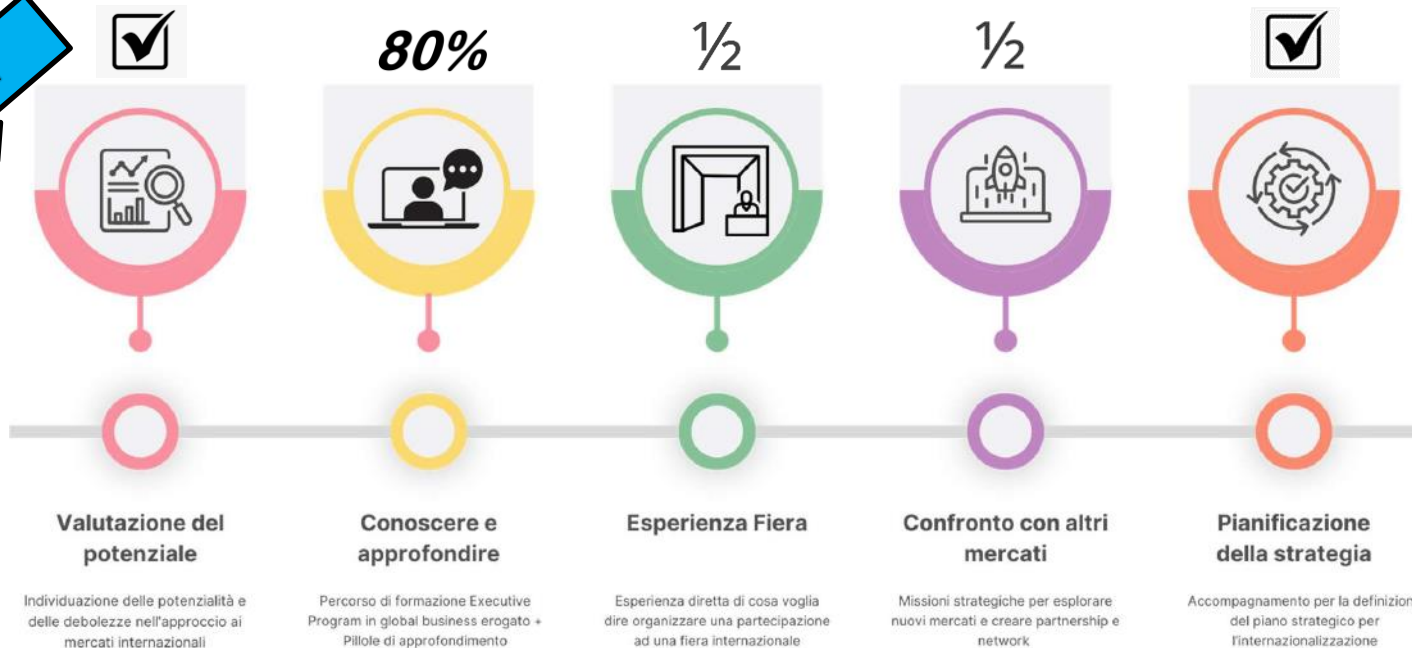

TEMPISTICHE
GENNAIO – DICEMBRE 2025

SOSTEGNO
100% = € 21.965,34

CRONO ATTIVITÀ

FASE I

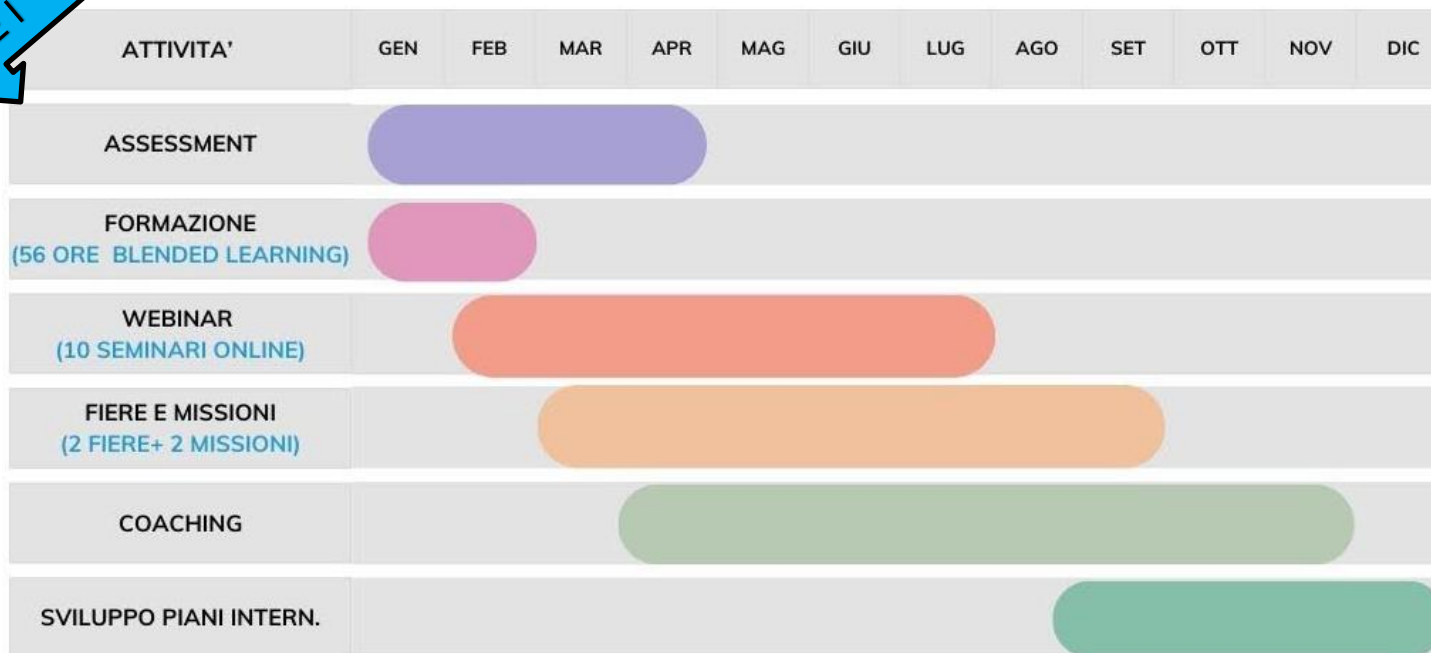

INTERVENTI AMMISSIBILI



- a) *consulenze specialistiche (Max. € 4.000)*
- b) *spese per consulenze e servizi finalizzati all'ottenimento di certificazioni*
- c) *registrazione all'estero di marchi, licenze, know-how esclusivi, disegni e modelli di utilità*
- d) *siti web e sistemi di e-commerce (Max. € 7.000)*
- e) *promozione e commercializzazione su mercati esteri*
- f) *fiere di rilievo internazionale (Somma forfettaria di € 12.700 ad evento)*
- g) *showroom all'estero*
- h) *spese di incoming di soggetti esteri (calcolate tramite costi standard CSU)*
- i) *spese generali 7% spese da a) a h)*

TEMPISTICHE
ENTRO 12 MESI DALLA
CONCLUSIONE DELLA FASE I

SOSTEGNO
70% = Max € 15.534,66

PRESENTAZIONE DELLA DOMANDA

**TERMINI
PRESENTAZIONE
DOMANDA**

Dalle ore 10.00 del 29 agosto 2024 alle ore **12.00 del 02 ottobre 2024**



**Fondi.RVE**

VALUTAZIONE DELLA DOMANDA

L'agevolazione è concessa sulla base di **procedura valutativa a graduatoria**.

La graduatoria è formata mediante l'attribuzione di un punteggio basato sulla rispondenza del progetto a specifici **criteri di priorità** -> Esito entro 60 gg dalla chiusura del bando.

Numero massimo di imprese beneficiarie: n. 40 per ciascuna filiera

CRITERI DI PRIORITÀ

CODICE	CRITERIO DI PRIORITÀ	PUNTEGGIO
A	IMPRESA GIOVANILE (L.R. 24 DICEMBRE 1999)	5
B	IMPRESA FEMMINILE (L.R. 20 GENNAIO 2000)	5
C	Localizzazione in una delle seguenti aree: <ul style="list-style-type: none">• comuni individuati dalla Carta degli aiuti a finalità regionale vigente per il periodo 2022-2027• comuni rientranti nella Zona Logistica Semplificata Porto di Venezia-Rodigino• area di crisi industriale complessa riconosciuta con decreto del Ministero per lo Sviluppo Economico 8 marzo 2017 (Comune di Venezia).	4
D	Intervento localizzato in un'area di crisi industriale non complessa riconosciuta con decreto del Ministero per lo Sviluppo Economico 19 dicembre 2016.	0,5
E	Intervento localizzato in territorio interamente montano ai sensi della L.R. 8 agosto 2014, n. 25.	0,5



CRITERI DI PRIORITÀ

CODICE	CRITERIO DI PRIORITÀ	PUNTEGGIO
F	Possesso del “rating di legalità” ai sensi del Decreto del Ministero dell’Economia e delle Finanze n. 57 del 20 febbraio 2014.	1
G	Possesso della certificazione UNI EN ISO 9001:2015 (Sistemi di Gestione per la Qualità)	0,4
H	Possesso della certificazione UNI EN ISO 14001:2015 (Sistemi di Gestione Ambientale)	0,4
I	Possesso della registrazione EMAS (Regolamento CE n. 1221/2009) (Schema di Audit e Eco-gestione)	0,4
L	Possesso della certificazione UNI CEI EN ISO 50001:2018 (Sistemi di Gestione dell’Energia)	0,4
M	Possesso della certificazione UNI ISO 45001:2018 (Sistemi di Gestione per la Salute e Sicurezza sul lavoro)	0,4





PR Veneto FESR 2021-2027

Grazie per l'attenzione



2021
2027